



Installation électriques à basse tension et à très basse tension (Livre 1 AR 8/9/2019) - Direction générale de l'énergie

📍 Lieu du contrôle: RUE DU CIMETIÈRE 42 4051 CHAUDFONTAINE Belgique

📄 Type de contrôle: Visite périodique (Livre 1 6.5)

📅 Date du contrôle:
05/11/2025

📅 Prochaine visite avant le:
05/11/2050

👤 Agent-visiteur:
Jonathan Barrero

CONCLUSION : CONFORME

Identification des tiers

Donneur d'ordre	
Nom	Westphal Christophe
Adresse	Rue Michel de la Brassine 16, 4051 Chaudfontaine
Propriétaire, exploitant ou gestionnaire	
Nom	Rue du Cimetière 42, 4051 Chaudfontaine
Adresse	RUE DU CIMETIÈRE 42 4051 CHAUDFONTAINE Belgique
Installateur	
Nom	
TVA	

Identification de l'installation électrique

Adresse	RUE DU CIMETIÈRE 42 4051 CHAUDFONTAINE Belgique
Numéro de compteur	2168139
GRD	Résa
Type de locaux	Maison

Atlas contrôle ASBL

Organisme de contrôle agréé

Siège d'exploitation: Boulevard Lambert 127 1030 Schaerbeek

Tel: +32 2 726 64 04 | Mail: office@atlascontrole.be

TVA BE0732536476 | RPM Bruxelles



Base(s) Règlementaires



RGIE. Règlement général des installations électriques

Type de contrôle	Visite périodique (Livre 1 6.5)
Mise en oeuvre de l'installation	Avant le 01/06/2020 et après le 01/10/1981
Fondations	avant 81

Description de l'installation électrique et du raccordement

GRD	Résa
Numéro de compteur	2168139
Code EAN	
Liaison compteur-tableau	VFVB 4X10
Tension de service	2 x 230 V
Protection générale	60 2P
Nombre de tableaux	3
Différentiel de tête	300mA - 63A - type A
Prise de terre	Piquet
Résistance de terre (Ω)	4,44
Description de l'installation	Voir schémas



Contrôles et essai

Testeur d'installation: FLK-TI-014/5552111

Schémas/plans	OK
Liaisons équipotentielles	OK
Test BP du DDR	OK
ΔI_n	OK
Contrôle de l'état	OK
Résistance de terre (Ω)	4,44
Isolement ($M\Omega$)	2,69
Matériel fixe	OK
Protection contre les contacts directs	OK
Protection contre les contacts indirects	OK
Protection contre les surintensités	OK

Schémas, plans et documents de l'installation

Schémas/plans	OK
---------------	----



**Atlas
Contrôle .**

Rapport de contrôle d'une installation électrique

Basse Tension

Rapport N° 92.075

Original



Infractions

Néant

Remarques

Le contrôle est effectué sur les parties visibles de l'installation et en date de celui-ci.
L'unité est meublée lors du contrôle.



Conclusion du contrôle

L'installation électrique est conforme aux prescriptions du Livre 1 concernant les installations électriques à basse et très basse tension.

Si d'application, Atlas Contrôle certifie que l'agent-visiteur a scellé le dispositif de protection à courant différentiel résiduel placé à l'origine de l'installation électrique.

Si d'application, les schémas unifilaires et le ou les plans de position ont été à nouveau visés par Atlas Contrôle.

La prochaine visite de contrôle est à effectuer au plus tard dans les 25 années suivant le contrôle.

Le contrôle réalisé par Atlas Contrôle a porté sur les parties visibles de l'installation normalement accessibles.

L'agent Visiteur

Jonathan Barrero

Devoirs du propriétaire, gestionnaire ou locataire de l'installation

L'obligation de conserver le rapport de visite de contrôle dans le dossier de l'installation électrique.

L'obligation de renseigner dans le dossier toute modification intervenue dans l'installation électrique.

L'obligation d'aviser immédiatement le fonctionnaire préposé à la surveillance du Service public fédéral ayant l'énergie dans ses attributions, de tout accident survenu aux personnes et dû directement ou indirectement, à la présence d'installations électriques.



Annexes



Tableau 1



Tableau 2

Rey chaudière

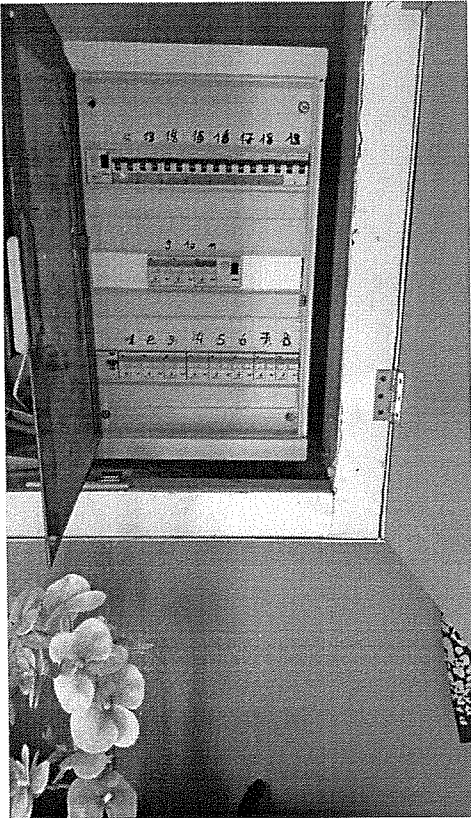

02 748 94 04
 atlascontrole.be
 www.atlascontrols.be

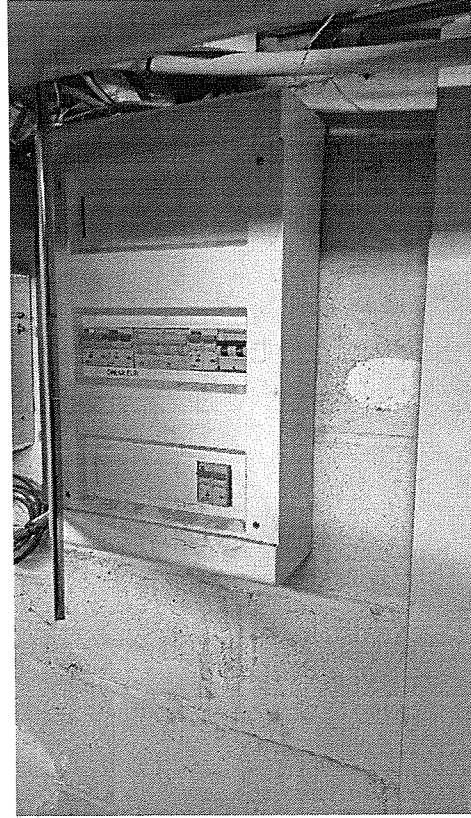
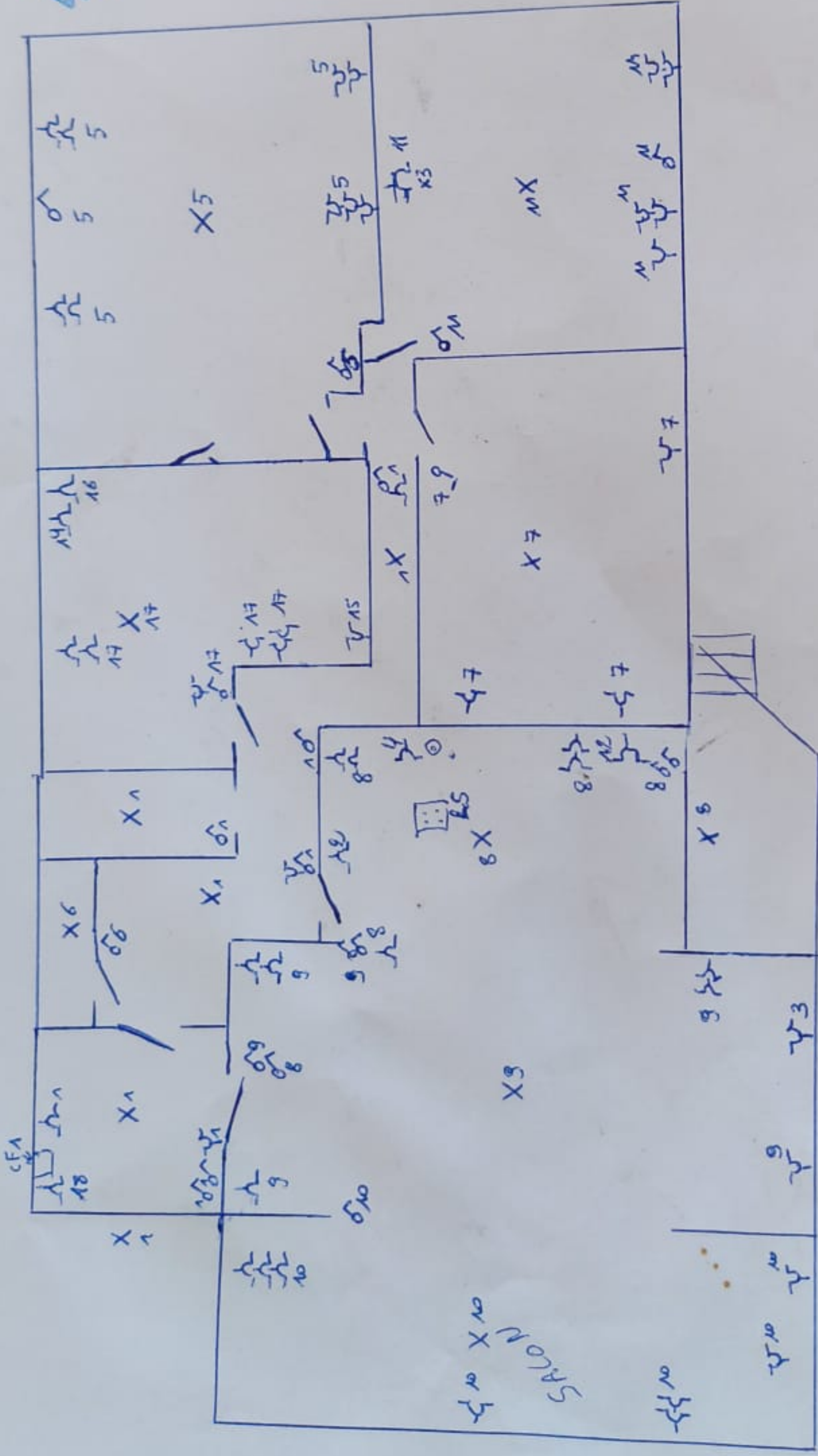
21/08/25

Rue du cimetière 4240SA VAUX S DEVENAY

Adresse Installation :
Rue du cimetière, 42
4051 Chaudfontaine.

Propriétaire :
Westphal
Christophe.

Date :
Signature :

Installateur :
Westphal
Christophe.

Date :
Signature :

Organisme de contrôle :

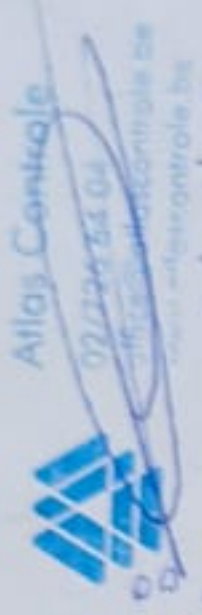

Date :
Signature : 21/08/25

DATE :

Signature :

demande :

coffret 1°

- 1 Hall + vestibule
- 2 Frigo
- 3 Pôle Pellet
- 4 Four
- 5 chambre 1
- 6 cave 2
- 7 chambre 3
- 8 cuisine
- 9 SAH
- 10 Salon
- 11 chambre 2
- 12 lave vaisselle
- 13 cave 1
- 14 Machine à laver
- 15 Jacuzzi
- 16 sèche linge
- 17 Salle de bain
- 18 Prise coffret
- 19 chaudière

coffret 2°

- 20 Fusible départ
- 21 Onduleur
- 22 Prise
- 23 Prise
- 24 chaudière eau
- 25 Taque
- 26 Prise extérieur

coffret 3°

- 27 Nage contre courant
- 28 Pompe à chaleur
- 29 d'ampère piscine
- 30 Pompe de réinjection
- 31 Pompe cascade
- 32 éclairage + prise
- 33 éclairage terrasse + prise

Coffret 3

Coffret 2

Coffret 1

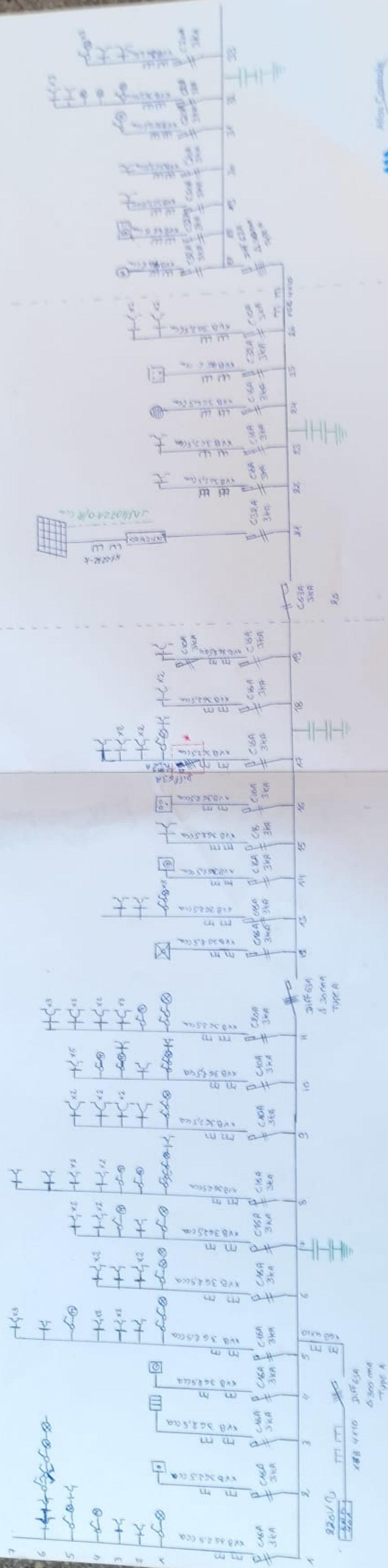

* : Diff 30mA
Type A

