



Contrôle Industriel Belge a.s.b.l.

Organisme de contrôle agréé
Service externe pour les contrôles techniques sur le lieu de travail



C I B

N° 43747

Bruxelles : 126, b^{te}12 - Avenue des Croix de Guerre - 1120 Bruxelles Tél : 02 245 46 95 Fax : 02 215 12 78
 Hainaut : 18B Rue des Pierres - 7020 Maisières Tél : 065 34 76 50 Fax : 065 36 15 88
 Liège : 61/63 - Rue Grand-Vinâve - 4101 Jemeppe-Sur-Meuse Tél : 04 234 17 00 Fax : 04 234 17 80
 T.V.A. BE 0406.671.312 Compte Bancaire : 340-0298168-28 cibic@skynet.be CONFIDENTIEL

PROCES-VERBAL DE CONTROLE D'UNE INSTALLATION ELECTRIQUE A BT ET TBT

Rapport N° : <i>11100-8-17/14</i>	Personne responsable de l'exécution du travail (Nom-Prénom) : <i>STAVELLE</i>
Date du Contrôle : <i>17-8-10</i>	N°TVA/N°C.Ident. : <i>452430476</i>
Propriétaire (Nom-Prénom) : <i>M. Colyn</i>	Adresse de l'installation : <i>Rue No. Seunehouwe</i>
Adresse : <i>MC</i>	<i>6630 Seunehouwe</i>

1) REFERENTIELS : - R.G.I.E - Procédure interne : PRO-INS-E-10

2) TYPE DE CONTROLE :

- Examen de contrôle avant mise sous tension d'une installation électrique BT et TBT domestique.
 Examen de contrôle d'une installation électrique BT et TBT domestique en vue d'un renforcement de puissance de raccordement au réseau public de distribution.

3) TYPE D'INSTALLATION :

- Unité d'habitation Parties communes Autres :, soumise à : l'Art.86 l'Art.87 du RGIE.
 Distributeur : Raccordement suivant câblage tableau : Tension : *230* V.
 Alimentation tableau principal : X *10* mm². Protection raccordement : *63* A. (In max. à prévoir).
 Colonne d'alimentation : mm². Interr-Sect.Général : A.
 Nombre de tableaux : *1* Nombre de circuits terminaux : *13* R_E = *2.3* Ω R_{IGEN} = *0.8* MΩ.
 Type prise de terre : boucle piquets -

Différentiels	I _n en A	I _{cc} en kA	I _Δ en A	Circuits protégés	I _n en A	I _{cc} en kA	I _Δ en A	Circuits protégés	I _n en A	I _{cc} en kA	I _Δ en A	Circuits protégés
		<i>63</i>	<i>3</i>	<i>0.13</i>	<i>100%</i>							
	<i>63</i>	<i>3</i>	<i>0.03</i>	<i>6</i>								

4) DESCRIPTION DE L'INSTALLATION :

Circuits	Protections	Sections	Circuits	Protections	Sections
<i>Voir schémas annexes</i>					

5) MANQUEMENTS :

Faible courant
pas d'équipement de sécurité à jour
récepteurs + rampe de terre non placés
absence isolation ; isolation de la terre de la rampe de terre

6) NOTES :- Le différentiel général : était plombé. n'a pu être plombé. a été plombé. n'est pas plombable.
 absence de différentiel. - Les schémas ont été signés. n'ont pas été signés. absence de schémas.

7) CONCLUSION :

- L'installation est conforme.** La prochaine visite est à prévoir avant le : *2030*
- **L'installation n'est pas conforme.** Les travaux nécessaires pour faire disparaître les manquements constatés doivent être exécutés sans retard, et toutes mesures adéquates doivent être prises pour qu'en cas de maintien en service des installations, les infractions ne constituent pas un danger pour les personnes et les biens.
- Dans le délai d'un an à dater de ce jour, en cas de refus d'une seconde visite ou au cas où des infractions subsisteraient, une copie du procès verbal sera envoyée conformément à l'Art. 276.02 du RGIE à l'Administration de l'Energie préposée à la haute surveillance des installations électriques domestiques.
- **Les résultats du contrôle ne permettent pas de déclarer l'installation conforme.** Un examen supplémentaire est à exécuter par le même organisme avant la (re) mise en usage de l'installation.

Nom/signature de l'inspecteur
Pour CIB, *[Signature]*

Date d'émission : *17-8-10*

Nom/signature du demandeur
Pour réception, *[Signature]*

Rue Hubert
Jeanhomme
Schaefgen
N. Colyn

REMARQUE:
- WC SUSPENDUS
- CLOISONS EN BLOCS ARGEX

ATTENTION:
Fenêtre salle de bain
fenêtre de récupération

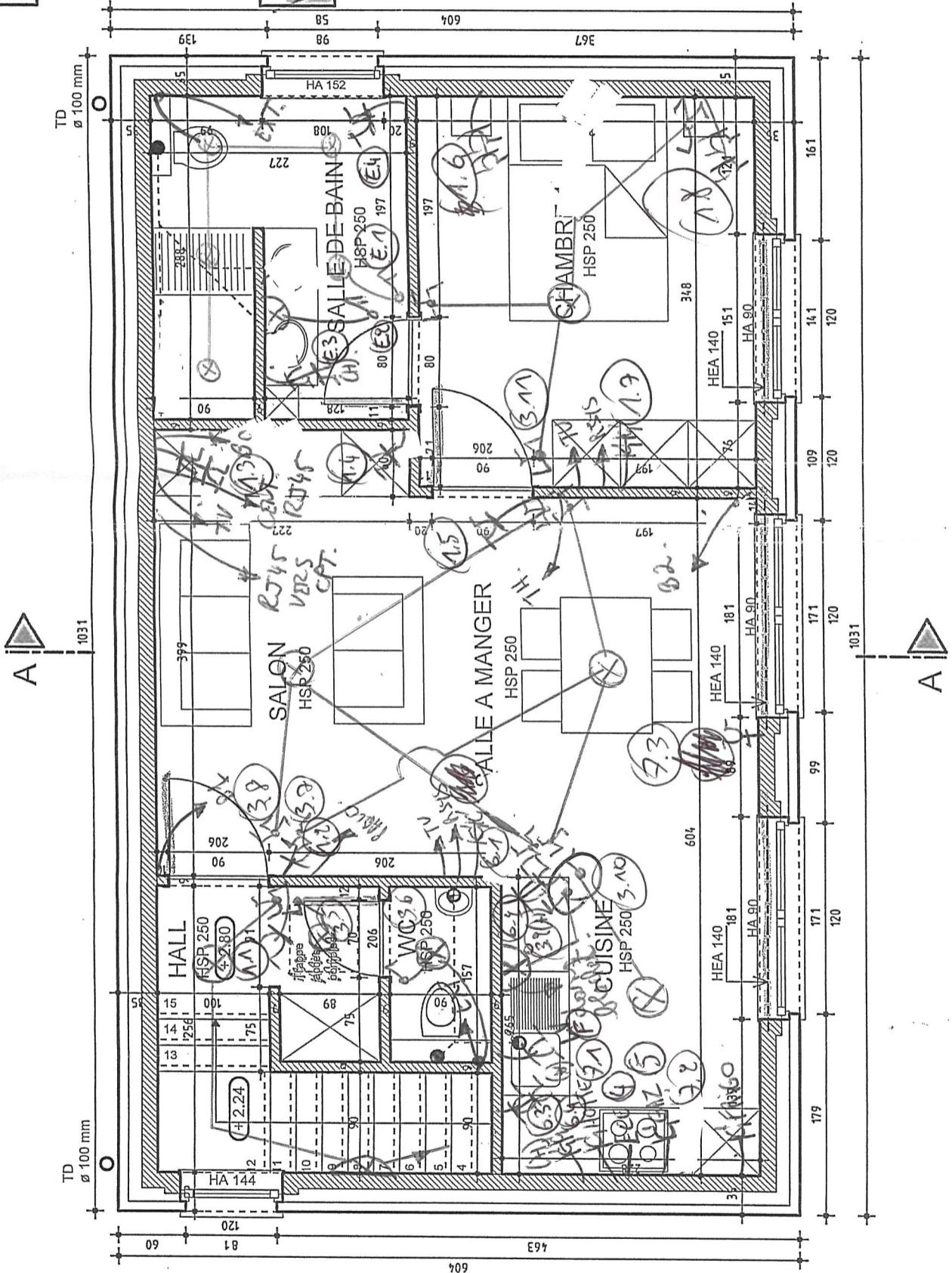

SITUATION PROJETEE PLAN ETAGE

Vue en plan

MS ARCHITECTURE
Rue de Londres, 15
B - 4020 Liège
Tél : 04 / 342 80 82
G.S.M : 0498 71 00 55

LEGENDE

	Asselet en béton
	Cloison en blocs de béton - ép. 9 cm

Projet :	HABITATION COLYN
Réf :	11.08
Titre :	PLAN ETAGE
N-plan :	NT 04
Rév :	F - le 06/08/09
Echelle :	1/50
Date :	13/11/2008

MS ARCHITECTURE
Rue de Londres, 15
B - 4020 Liège
Tél : 04 / 342 80 82
G.S.M : 0498 71 00 55

*Emplacement CPT
confirmé par client !!!*

ATTENTION:
Porte
= Porte de réclamation

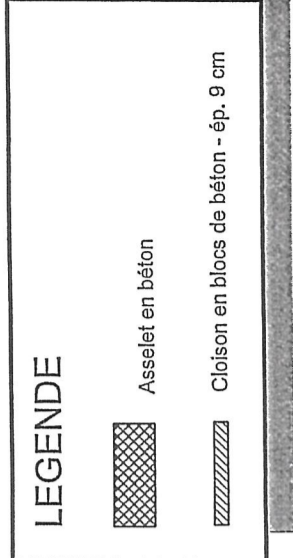
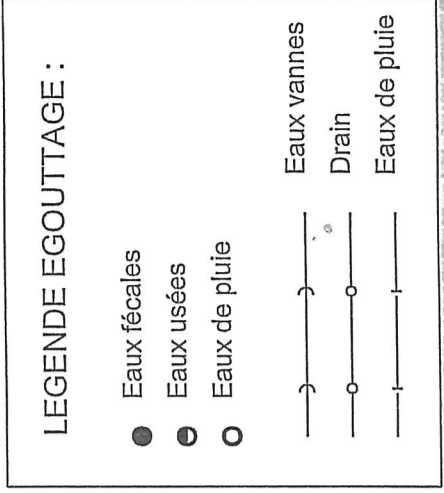
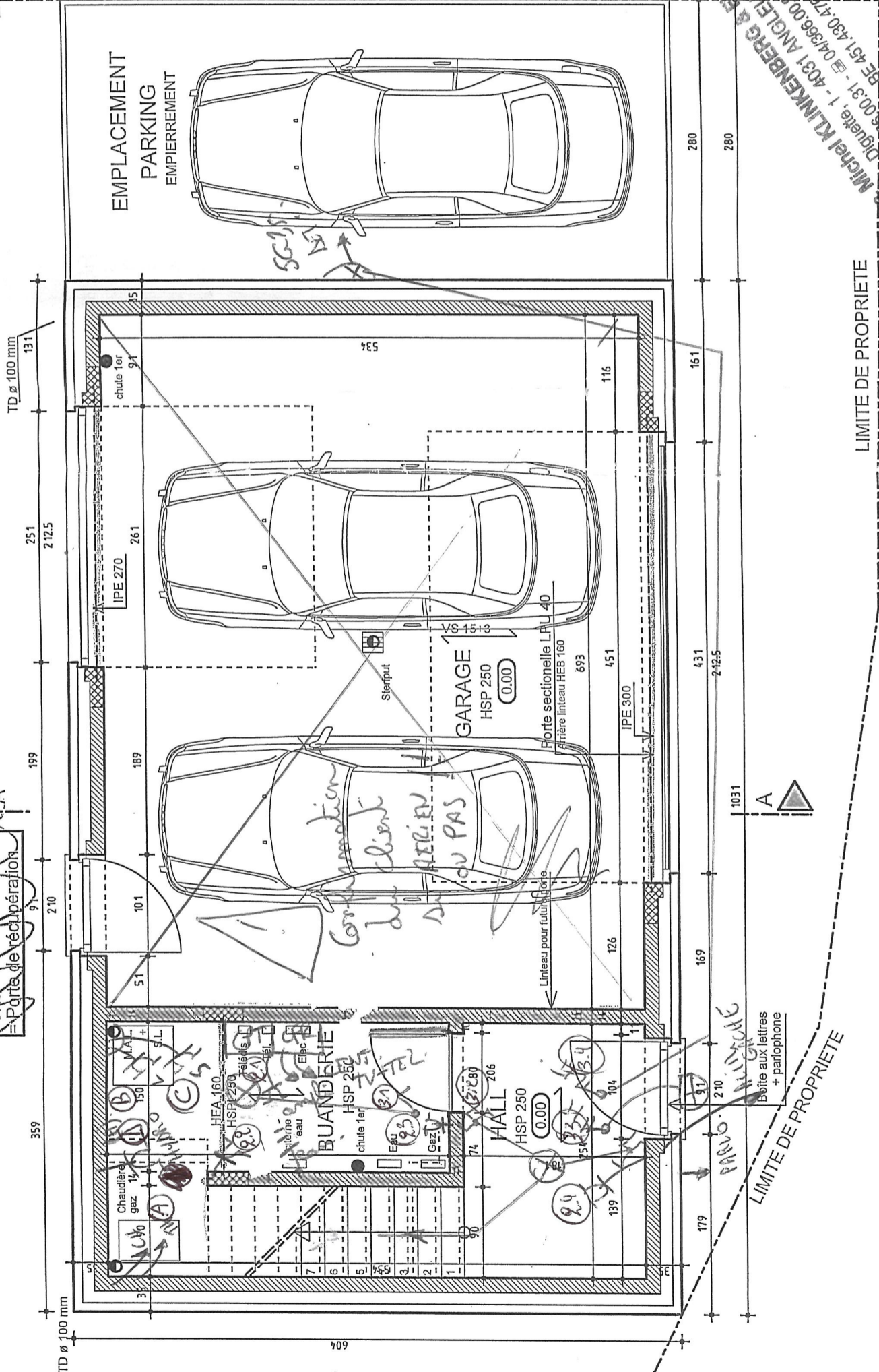

0 8 - 10 - 2008
 S.A. MICHEL KLINKENBERG & FILS
 Rue Digue, 15
 B - 4020 Liège
 Tél : 04 / 342 80 82
 G.S.M : 0496 71 00 55

Projet : HABITATION COLYN
 Réf : 11.08
 Titre : PLAN REZ
 N-plan : NT-03
 Rév : F - le 15/09/09
 Echelle : 1/50
 Date : 13/11/2008

SITUATION PROJETEE
 Vue en plan

PLAN REZ
 Echelle : 1/50

Agence de Contrôle Agréée
COR

Chantier *DOITE*
 Client *Cady Parent*
 Adresse *Rue Krumpholtz*

TENSION mono 230 V
 TRI 230 V
 TRI 400 V + N

Suite voir feuillet n° *X*

